



## Bilancio Sociale 2019

*Una Cooperativa che è al tempo stesso Casa e Lavoro. Fuori da ogni luogo ideale e fisico, per essere tutti i luoghi, tutte le terre, tutte le persone.*

**Sede legale:** Via Roma 40 - 20077 Melegnano (MI)

**Sede operativa:** Via Enrico Toti, 2 - 20068 Peschiera Borromeo (MI) - **Tel.** e **Fax** 02 48672439

**Sede amministrativa:** Via Castellini 82, 20077 Melegnano (MI) – **Tel.** 02 98127285; **Fax.** 02 9823 1945

**mail:** [info@fuoriluoghi.it](mailto:info@fuoriluoghi.it)

C.F. e P.IVA 03505680961 C.C.I.A.A. 1680980 – Albo regionale: 1.441 “A” e 819 – “B”

## Sommario

<b>1</b>	<b>LETTERA DEL PRESIDENTE</b>	<b>3</b>
<b>2</b>	<b>NOTA METODOLOGICA</b>	<b>3</b>
<b>3</b>	<b>SEZIONE A: Informazioni generali sull'ente e sugli amministratori</b>	<b>4</b>
3.1	<i>Sedi e contatti</i>	4
3.2	<i>Consiglio di Amministrazione</i>	5
<b>4</b>	<b>SEZIONE B: Struttura, governo ed amministrazione dell'ente</b>	<b>6</b>
4.1	<i>Settore</i>	6
4.2	<i>Storia</i>	6
4.3	<i>Organigramma</i>	7
4.4	<i>Dipendenti e Compagine Sociale</i>	7
4.5	<i>Mappa degli Stakeholders</i>	7
4.6	<i>Numero beneficiari diretti ed indiretti</i>	8
<b>5</b>	<b>SEZIONE C: Obiettivi e finalità</b>	<b>9</b>
5.1	<i>Mission, Vision e principi fondamentali</i>	9
5.2	<i>Ramo A – ESSERE ACCOGLIENZA</i>	11
5.3	<i>Ramo B – ESSERE LAVORO</i>	12
5.4	<i>Principali attività</i>	13
5.5	<i>Coinvolgimento dei lavoratori e dei beneficiari delle attività</i>	13
5.6	<i>Attività di Raccolta Fondi</i>	15
<b>6</b>	<b>SEZIONE D: Esame situazione finanziaria</b>	<b>15</b>

**Sede legale:** Via Roma 40 - 20077 Melegnano (MI)

**Sede operativa:** Via Enrico Toti, 2 - 20068 Peschiera Borromeo (MI) - **Tel.** e **Fax** 02 48672439

**Sede amministrativa:** Via Castellini 82, 20077 Melegnano (MI) – **Tel.** 02 98127285; **Fax.** 02 9823 1945

**mail:** info@fuoriluoghi.it

C.F. e P.IVA 03505680961 C.C.I.A.A. 1680980 – Albo regionale: 1.441 “A” e 819 –“B”

## 1 LETTERA DEL PRESIDENTE

---

Cari lettori,

il bilancio sociale che vi stiamo andando a presentare è un riassunto di un anno di transizione, acquisizione di consapevolezza di ciò che siamo e capacità di ribadire le scelte fatte, cambiando senza intaccare l'identità. Sfide sociali, politiche e di partecipazione attiva nei territori su cui insiste la nostra attività. Connessione alle altre realtà, capacità di attrarre risorse e riversarle sul territorio sono valori cardine su cui orientare la nostra azione politica.



Da qui reputiamo necessario partire, dalle scelte difficili portate avanti con coraggio e con senso etico e professionale. L'anno 2019 ha richiesto maggiore concentrazione e attenzione sull'efficientamento della macchina organizzativa. Preparare il terreno, consolidare i servizi e le aree di staff per progettare nuove sfide e nuove occasioni per i nostri utenti finali. Utenti troppo spesso dimenticati e oggi più che mai attaccati e sacrificati da un dialogo politico feroce. Sostenerli vuol dire scardinare una cultura assistenzialistica per far spazio all'autodeterminazione dell'individuo e della collettività.

Fuoriluoghi è una casa, Fuoriluoghi è un posto di lavoro, Fuoriluoghi è soprattutto un momento di passaggio in cui investire tempo ed energie. Fuoriluoghi è un'occasione che ognuno di noi è libero di prendere.

Buona lettura

## 2 NOTA METODOLOGICA

---

Fuoriluoghi redige il Bilancio Sociale annualmente, coinvolgimento i beneficiari diretti e indiretti e lo sottopone ad approvazione degli organi sociali competenti. Conformemente a quanto indicato dal decreto del ministro del lavoro e delle politiche sociali del 4 luglio 2017, n. 112 e dalle Linee guida per il bilancio sociale, il presente documento comprende:

- Introduzione e metodologia di redazione
- Sezione A: Informazioni generali sugli enti e sugli amministratori - Sezione B: Struttura, governo ed amministrazione dell'ente.
- Sezione C: Obiettivi e attività
- Sezione D: Esame situazione finanziaria

Il presente Bilancio Sociale è stato approvato durante l'Assemblea dei Soci tenutasi in data 26 giugno 2020 alla presenza di soci.

**Sede legale:** Via Roma 40 - 20077 Melegnano (MI)

**Sede operativa:** Via Enrico Toti, 2 - 20068 Peschiera Borromeo (MI) - **Tel.** e **Fax** 02 48672439

**Sede amministrativa:** Via Castellini 82, 20077 Melegnano (MI) – **Tel.** 02 98127285; **Fax.** 02 9823 1945

**mail:** info@fuoriluoghi.it

C.F. e P.IVA 03505680961 C.C.I.A.A. 1680980 – Albo regionale: 1.441 "A" e 819 – "B"

### 3 SEZIONE A: Informazioni generali sull'ente e sugli amministratori

---

#### 3.1 Sedi e contatti

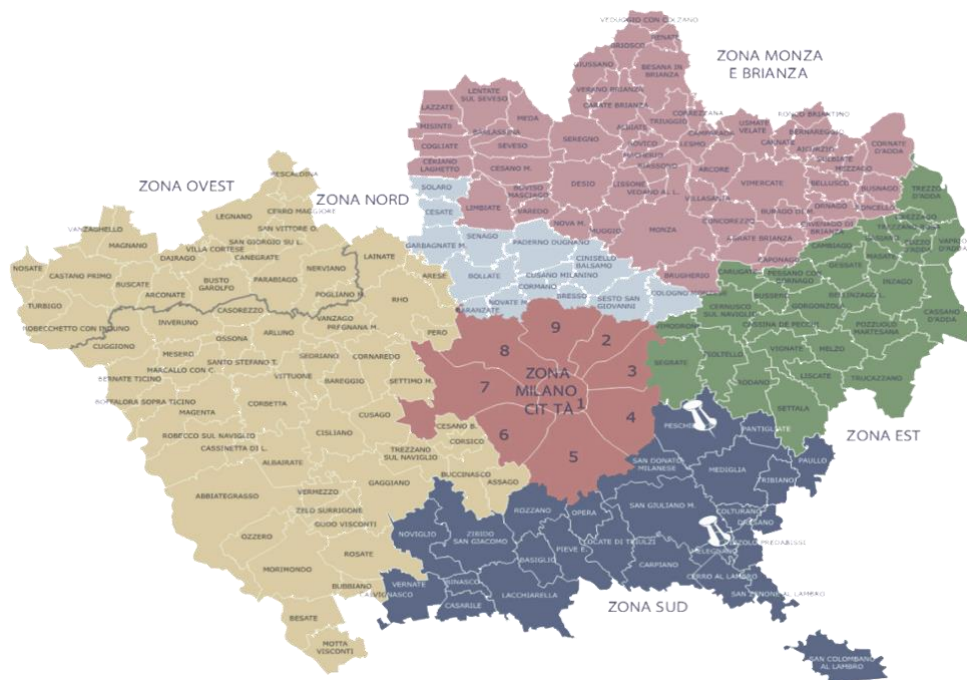

**Sede legale:** Via Roma, 40 – 20077 Melegnano (MI)

**Sede amministrativa:** Via Enrico Toti, 2 – 20068 P. Borromeo (MI) Tel. 02/98127285; Fax. 02/98231945

**Sede operativa:** Via Castellini, 82 – 20077 Melegnano (MI) Tel. 02/98127285; Fax. 02/98231945

**Sede legale:** Via Roma 40 - 20077 Melegnano (MI)

**Sede operativa:** Via Enrico Toti, 2 - 20068 Peschiera Borromeo (MI) - **Tel. e Fax** 02 48672439

**Sede amministrativa:** Via Castellini 82, 20077 Melegnano (MI) – **Tel.** 02 98127285; **Fax.** 02 9823 1945

**mail:** [info@fuoriluoghi.it](mailto:info@fuoriluoghi.it)

C.F. e P.IVA 03505680961 C.C.I.A.A. 1680980 – Albo regionale: 1.441 “A” e 819 – “B”

E-mail: [info@fuoriluoghi.it](mailto:info@fuoriluoghi.it) – PEC: [fuoriluoghi@pec.it](mailto:fuoriluoghi@pec.it)  
C.F. e P.IVA: 03505680961  
C.C.I.A.A. MI - 1680980  
[www.fuoriluoghi.it](http://www.fuoriluoghi.it)

### 3.2 Consiglio di Amministrazione

L'organizzazione è governata dall'assemblea dei soci, la quale delega al consiglio di amministrazione la gestione delle attività quotidiane del sodalizio. Il consiglio di amministrazione è composto da 5 persone elette dai Soci il 29 giugno 2017, di cui due cooptati durante il 2018. Ogni Consiglio d'Amministrazione avrà durata di 3 anni. I candidati che riceveranno la maggioranza attraverso votazione palese comporranno il Consiglio di Amministrazione che, in seduta privata, eleggerà il proprio Presidente.

NOME	Data di nascita	Luogo	Carica	Decorrenza
Matteo Avalli	04/02/1980	Milano	Presidente	29/06/2017
Mafalda Occioni	01/10/1966	Clusone	Vicepresidente	29/06/2017
Giulio Di Rosa	19/11/1982	Borgomanero	Consigliere	05/11/2018
Luca Mazzamurro	05/01/1974	Milano	Consigliere	11/06/2018
Nadia Cattaneo	27/12/1987	Lodi	Consigliere	29/06/2017

Con verbale di CdA del 5 dicembre 2019 la Cooperativa ha incaricato per la durata di 3 anni il collegio sindacale nelle persone di:

<b>Presidente Del Collegio Sindacale</b>	BELLAVITE PELLEGRINI FILIPPO LUCA GIOVANNI
<b>Sindaco</b>	GIANNONE GIANLUCA
<b>Sindaco</b>	ZAGARIA MATTEO
<b>Sindaco Supplente</b>	BELLAVITE PELLEGRINI ALESSANDRO
<b>Sindaco Supplente</b>	LIVRAGHI ADRIANA

Nel corso del 2019 la Cooperativa ha confermato il Dott. Filippo Bellavite Pellegrini, nato il 10/02/1971, codice fiscale BLLFPP71B10F205D in qualità di revisore unico.

## **4 SEZIONE B: Struttura, governo ed amministrazione dell'ente**

---

### **4.1 Settore**

Fuoriluoghi è una cooperativa sociale mista di tipo A e B senza scopo di lucro, il suo fine è il proseguimento dell'interesse generale della comunità, la promozione umana e l'integrazione sociale dei cittadini attraverso la gestione di servizi socio-sanitari, art. 1 Lettera A legge 381/91, e di altre attività di cui alla lettera B, a condizione che queste siano funzionali al raggiungimento dello scopo principale.

### **4.2 Storia**

Fuoriluoghi S.C.S. Onlus nasce il 28 dicembre 2016, dalla fusione della Coop. Soc. di Tipo B Soligraf, nata nel 1995 con lo scopo di favorire l'orientamento del detenuto alla comunità attraverso il lavoro, con la Cooperativa Sociale mista Il Bivacco Servizi, costituita dalla stessa Soligraf nel 2002 per la gestione dei servizi di accoglienza e di integrazione socio-educativa territoriale.

Le due "Cooperative sorelle" sono cresciute fianco a fianco, condividendo gli ideali, il territorio di appartenenza, le relazioni, i servizi e il personale. La loro fusione si configura come la naturale evoluzione di questo percorso, consentendo di mantenere le due anime da cui nasce la nuova organizzazione, senza comprometterne l'unità complessiva.

**Sede legale:** Via Roma 40 - 20077 Melegnano (MI)

**Sede operativa:** Via Enrico Toti, 2 - 20068 Peschiera Borromeo (MI) - **Tel.** e **Fax** 02 48672439

**Sede amministrativa:** Via Castellini 82, 20077 Melegnano (MI) – **Tel.** 02 98127285; **Fax.** 02 9823 1945

**mail:** info@fuoriluoghi.it

C.F. e P.IVA 03505680961 C.C.I.A.A. 1680980 – Albo regionale: 1.441 "A" e 819 – "B"

### 4.3 Organigramma

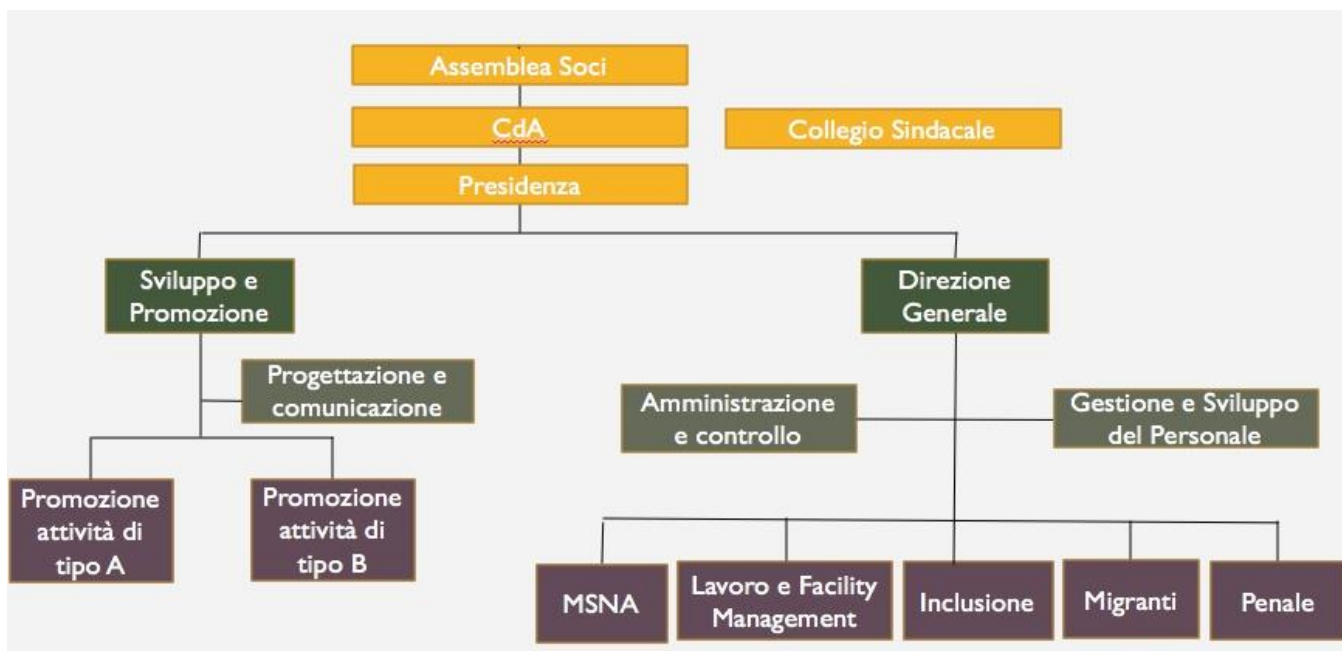

### 4.4 Dipendenti e Compagine Sociale

A fine 2019 la Cooperativa Fuoriluoghi consta di **73 dipendenti** di cui: 59 a tempo indeterminato, 9 a tempo determinato, 2 tirocini e 3 collaboratori in p.iva.

La percentuale di **personale svantaggiato è pari al 41%**; nel solo ramo B, a fine 2019, la percentuale arriva all'83% dei dipendenti.

Dei 73 lavoratori, **27 sono donne** e rappresentano il 38 % del personale, di cui: 19 con contratto a tempo indeterminato, 7 a tempo determinato e 1 p.iva.

La compagine sociale è composta da **38 soci**, di cui 31 lavoratori e 7 volontari. I soci sul totale occupati rappresentano **il 50%**.

Tutti i soci sono ammessi alle Assemblee, che si tengono due volte all'anno. Nel 2019 erano presenti mediamente 21 soci.

### 4.5 Mappa degli Stakeholders

Fuoriluoghi opera soprattutto nel Territorio della **Città Metropolitana di Milano** e nella provincia di Lodi.

**Sede legale:** Via Roma 40 - 20077 Melegnano (MI)

**Sede operativa:** Via Enrico Toti, 2 - 20068 Peschiera Borromeo (MI) - **Tel.** e **Fax** 02 48672439

**Sede amministrativa:** Via Castellini 82, 20077 Melegnano (MI) – **Tel.** 02 98127285; **Fax.** 02 9823 1945

**mail:** info@fuoriluoghi.it

C.F. e P.IVA 03505680961 C.C.I.A.A. 1680980 – Albo regionale: 1.441 “A” e 819 –“B”

In questi anni ha stretto una fitta rete di collaborazioni con realtà del Terzo settore operanti in queste aree. Con le Coop. La Cordata, Genera e Tuttinsieme partecipa al Consorzio **“Passepartout”**, frutto dello sviluppo di relazioni stabili con Cooperative del territorio e della volontà di lavorare congiuntamente sul tema dell’accoglienza e dell’immigrazione.

Fuoriluoghi **aderisce al Consorzio SIS**, attraverso una programmazione di servizi condivisa e percorsi di Co-progettazione, insieme alle altre Cooperative aderenti sotto il coordinamento dal Consorzio stesso.

Fuoriluoghi propone i suoi servizi sul mercato; nel corso degli anni ha stretto proficue collaborazioni con **imprese italiane e straniere operanti nei settori dell’industria e dei servizi**, tra cui: Eni, Veneranda Fabbrica del Duomo di Milano, Saipem, Vortice, Burton e tanti altri.

#### **4.6 Numero beneficiari diretti ed indiretti**

Nel 2019 Fuoriluoghi ha offerto servizi in campo sociale, assistenziale, educativo e formativo **a più di 300 persone**.

**ESSERE ACCOGLIENZA** è il Ramo A della Cooperativa, che offre servizi di ospitalità abitativa, accompagnamento educativo e reinserimento sociale.

**L’Area INCLUSIONE** ha ospitato e accompagnato con percorsi educativi per il recupero dell’autonomia: nuclei famigliari, genitori soli con figli e soggetti singoli per un totale di **86 persone** in condizioni di fragilità.

**L’Area PENALE** ha accolto e accompagnato nei processi di recupero e reinserimento sociale: **92 ragazzi adolescenti e neo maggiorenni** sottoposti a procedimento giudiziario, 21 dei quali nella Comunità minorile Samarcanda. Ha inoltre erogato servizi per favorire l’inclusione socio-lavorativa delle persone detenute nella casa di reclusione Milano-Opera.

**L’Area MIGRANTI** ha gestito fino a metà anno i servizi di CAS (Centri di Accoglienza Straordinaria) nei Comuni di Milano, Melegnano e Lodi, ospitando e/o realizzando i servizi per l’integrazione rivolti a **più di 50 adulti stranieri**.

**Sede legale:** Via Roma 40 - 20077 Melegnano (MI)

**Sede operativa:** Via Enrico Toti, 2 - 20068 Peschiera Borromeo (MI) - **Tel.** e **Fax** 02 48672439

**Sede amministrativa:** Via Castellini 82, 20077 Melegnano (MI) – **Tel.** 02 98127285; **Fax.** 02 9823 1945

**mail:** [info@fuoriluoghi.it](mailto:info@fuoriluoghi.it)

C.F. e P.IVA 03505680961 C.C.I.A.A. 1680980 – Albo regionale: 1.441 “A” e 819 –“B”



**L'Area MSNA** ha accolto **69 minori stranieri non accompagnati** in regime di pronto intervento, pre-autonomia e comunità nel Comune di Milano, favorendo il loro inserimento nel tessuto sociale e la conquista dell'autonomia.

**ESSERE LAVORO** è il Ramo B della Cooperativa, dedicato all'inserimento lavorativo di "soggetti svantaggiati" secondo l'art. 4 della Legge 381/91; nel 2018 ha offerto percorsi formativi ed esperienze professionalizzanti a **57 persone, di cui 49 svantaggiate**.

LABORATORI INTRAMURARI: 2 detenuti impiegati in attività di saldocarpenaria metallica; 27 detenuti impiegati nell'assemblaggio elettromeccanico.

DOCS, EDITING e CAF: 10 addetti nell'ufficio di Data Entry e Call Center di Melegnano, 1 addetto nell'ufficio CAF Periferico di Melegnano.

OLIO DI GOMITO: 7 addetti nella squadra di manutenzione appartamenti, 3 in quella di pulizie, 3 autisti e 2 su servizi di custodia.

## **5 SEZIONE C: Obiettivi e finalità**

---

### **5.1 Mission, Vision e principi fondamentali**

**Mission:** Facilitare l'integrazione sociale dei cittadini in condizioni di disagio, con particolare riguardo a quelli con trascorsi detentivi e alle persone in stato di emarginazione, offrendo loro servizi in campo sociale, assistenziale, educativo e formativo. Migliorare la qualità della vita di minori, giovani, adulti in situazioni di disagio sociale ed emarginazione.

**Vision:** Fuoriluoghi contribuisce al benessere della società civile, attraverso l'applicazione dei principi etici che i soci e i dipendenti riconoscono e infondono nell'operatività del rapporto con l'utenza e con i committenti: accoglienza, rispetto delle diversità, attenzione alle fasce sociali più deboli e lotta all'emarginazione.

#### **Principi Fondamentali:**

La Cooperativa si ispira ai principi che sono alla base del movimento cooperativo mondiale ed in rapporto ad essi agisce. Questi principi sono: la mutualità, la solidarietà, la democraticità, l'impegno, l'equilibrio delle responsabilità rispetto ai ruoli, lo spirito comunitario, il legame con il territorio, un equilibrato rapporto con lo Stato e le istituzioni pubbliche. Inoltre, ogni intervento si basa su principi di:

**Sede legale:** Via Roma 40 - 20077 Melegnano (MI)

**Sede operativa:** Via Enrico Toti, 2 - 20068 Peschiera Borromeo (MI) - **Tel.** e **Fax** 02 48672439

**Sede amministrativa:** Via Castellini 82, 20077 Melegnano (MI) - **Tel.** 02 98127285; **Fax.** 02 9823 1945

**mail:** [info@fuoriluoghi.it](mailto:info@fuoriluoghi.it)

C.F. e P.IVA 03505680961 C.C.I.A.A. 1680980 - Albo regionale: 1.441 "A" e 819 - "B"

- 1) Uguaglianza: non può essere compiuta alcuna discriminazione nell'erogazione delle prestazioni per motivi riguardanti etnia, religione, opinioni politiche, sesso e orientamenti sessuali, condizioni psico-fisiche o socio-economiche. E' garantita parità di trattamento, parità di condizioni di servizio tra gli utenti delle diverse aree di intervento.
- 2) Riservatezza: il trattamento dei dati riguardanti ogni utente dei servizi è ispirato al rispetto della riservatezza dovuta. Il personale della cooperativa è formato ad operare nel rispetto della riservatezza delle informazioni di cui viene a conoscenza secondo quanto previsto dal D.L. 196 del 30 giugno 2003.
- 3) Imparzialità: operare con criteri di obiettività, giustizia e imparzialità nei confronti degli utenti.
- 4) Continuità: garantire la regolarità e la continuità del servizio riducendo il più possibile i disagi per gli utenti in caso di sospensione temporanea del servizio; in caso di funzionamento irregolare o interruzione del servizio, si adottano misure volte ad arrecare agli utenti il minor disagio possibile.
- 5) Partecipazione: promuovere la partecipazione per migliorare l'erogazione dei servizi e la collaborazione degli utenti. Per questo si garantisce l'accesso alle informazioni sui servizi offerti, vengono considerate le osservazioni e i suggerimenti per i miglioramenti del servizio e viene rilevata periodicamente la qualità percepita.
- 6) Efficienza ed efficacia: erogare i servizi in modo da garantire l'efficienza ed efficacia, valutando e confrontando attentamente: risorse impiegate e risultati raggiunti - risultati raggiunti ed obiettivi prestabiliti.
- 7) Accoglienza: accogliere significa ascoltare, accettare, osservare, comprendere, senza aprioristici giudizi di valore, la persona e le sue esperienze di vita nella loro globalità. L'accoglienza consiste anche nel fornire agli ospiti un ambiente predisposto appositamente per essere un approdo confortevole, che offra loro opportunità adeguate per esprimere non solo i bisogni, le storie e le difficoltà che hanno facilitato percorsi problematici o devianti, ma anche quel repertorio di abilità, competenze e risorse in riferimento alle quali pensare e costruire un eventuale progetto di cambiamento.
- 8) Personalizzazione: consideriamo le persone uniche e irripetibili nella loro soggettività; questo principio si concretizza nella scelta di differenziare il percorso di ogni ospite sia a livello progettuale, sia a livello operativo.
- 9) Responsabilizzazione: questo principio riguarda la promozione delle capacità di riconoscersi come autori/attori del proprio percorso di vita e, sulla base di questa consapevolezza, di agire le proprie scelte presenti e future. I nostri interventi saranno pertanto mirati a

**Sede legale:** Via Roma 40 - 20077 Melegnano (MI)

**Sede operativa:** Via Enrico Toti, 2 - 20068 Peschiera Borromeo (MI) - **Tel.** e **Fax** 02 48672439

**Sede amministrativa:** Via Castellini 82, 20077 Melegnano (MI) – **Tel.** 02 98127285; **Fax.** 02 9823 1945

**mail:** info@fuoriluoghi.it

C.F. e P.IVA 03505680961 C.C.I.A.A. 1680980 – Albo regionale: 1.441 "A" e 819 – "B"

predisporre azioni educative capaci di sviluppare e incrementare, tenendo conto del livello evolutivo di ciascun utente, il senso di responsabilità individuale.

- 10) Autonomia: ovvero accompagnare i ragazzi verso la costruzione di una propria autonomia personale, relazionale, lavorativa e di capacità progettuale.
- 11) Sviluppo delle capacità di “empowerment”: inteso come: senso di auto-efficacia percepita; incremento del senso di sé come capace di poter influenzare il proprio destino e realizzare i propri obiettivi; capacità di utilizzare strategie di coping attraverso la formulazione e messa a punto di strategie per fronteggiare le difficoltà e per conseguire con successo i propri obiettivi, mettendo a frutto le risorse disponibili; comprensione dei contesti umani; comprensione critica e realistica dei fattori che influenzano la vita umana.

## **5.2 Ramo A – ESSERE ACCOGLIENZA**

Il Ramo A della Cooperativa risponde in maniera complessiva ai bisogni delle persone in difficoltà in carico ai Servizi Sociali, offrendo servizi di ospitalità abitativa, accompagnamento educativo e reinserimento sociale.

Attraverso un lavoro educativo volto alla valutazione di criticità, fragilità e potenzialità viene costruito un progetto individualizzato, cucito sulle caratteristiche della persona/nucleo/minore accolto. Questo progetto presuppone un affiancamento professionale finalizzato all’apprendimento di una modalità di gestione più efficace della sfera economico-finanziaria e soprattutto alla ricostruzione di quella rete di relazioni interpersonali che costituiscono un fattore di protezione e sostegno. La relazione che si instaura con l’operatore, la cura della sfera emotiva, le tecniche operative e gli strumenti pratici di intervento sono gli ingredienti che la Cooperativa mette a disposizione delle persone accolte o con cui viene avviato un percorso territoriale. Questi elementi rappresentano gli strumenti fondamentali per il reinserimento nel tessuto sociale delle persone a grave rischio di emarginazione.

Dal 2010 inoltre, Fuoriluoghi interviene anche sulla prima accoglienza e sull’emergenza, che presuppone la risposta immediata a bisogni primari di varia natura (accoglienza, sanità, nutrimento etc.) di persone che hanno vissuto uno stato di forte deprivazione materiale o relazionale, traumi di ordine fisico o psicologico, e necessitano di un intervento complessivo, subitaneo e delicato. Gli operatori, preparati ad affrontare situazioni ad elevata componente stressogena ed emotiva, intervengono nell’accogliere in maniera equilibrata i bisogni e le necessità portate, incanalandole verso modalità di espressione e gestione corrette, e nell’orientare le persone ai servizi presenti sul territorio. Infine, in relazione alla tipologia di progetto successivo alla fase di prima accoglienza/primo intervento, facilitano e predispongono i passaggi necessari.

**Sede legale:** Via Roma 40 - 20077 Melegnano (MI)

**Sede operativa:** Via Enrico Toti, 2 - 20068 Peschiera Borromeo (MI) - **Tel.** e **Fax** 02 48672439

**Sede amministrativa:** Via Castellini 82, 20077 Melegnano (MI) – **Tel.** 02 98127285; **Fax.** 02 9823 1945

**mail:** info@fuoriluoghi.it

C.F. e P.IVA 03505680961 C.C.I.A.A. 1680980 – Albo regionale: 1.441 “A” e 819 – “B”

Ha in dotazione le seguenti strutture con capienza massima:

**34 appartamenti (Milano e Provincia)**, di cui 10 destinati ad adulti e famiglie, 2 ai minori dell'area Penale, 10 all'area migranti e richiedenti asilo, 10 ai minori stranieri non accompagnati e 2 ad alloggi per l'autonomia mamma-bambino.

**1 Comunità per Minori (Peschiera Borromeo)**, che può ospitare fino a 10 minori dell'Aerea Penale.

**1 Comunità per Minori Vittime di Tratta (Milano Figino)**; che può ospitare fino a 5 minori.

**2 Sportelli per l'Abitare (Pioltello)** aperti al pubblico e su appuntamento.

### 5.3 Ramo B – ESSERE LAVORO

Il Ramo B della Cooperativa dedicato all'inserimento lavorativo di "soggetti svantaggiati" secondo l'art. 4 della Legge 381/91, ha sviluppato nel tempo attività e settori molto differenti tra loro. Ogni utente viene inserito in un particolare ambito di lavoro in base a una valutazione svolta sulle sue competenze, abilità, potenzialità e attitudini personali. Spesso il primo incontro con la Cooperativa avviene attraverso progetti di tirocinio lavorativo svolti in collaborazione con enti promotori, accreditati all'erogazione di servizi per il lavoro.

L'esperienza professionalizzante, volta all'acquisizione di abilità e competenze spendibili nel mercato del lavoro, è strettamente connessa al valore risocializzante delle attività lavorative proposte. Gli utenti si trovano inseriti in un contesto composito ed eterogeneo, in cui sviluppare o riappropriarsi della capacità di vivere realtà e dinamiche lavorative, ma propizio all'instaurarsi di nuove relazioni sociali, con la progressiva integrazione nel tessuto della Cooperativa.

Gli utenti vengono accompagnati e sostenuti in questo processo di inserimento dal loro Tutor Lavorativo di riferimento. Ciò facilita la comprensione dei ruoli e delle gerarchie presenti nell'ambito lavorativo escludendo un possibile vissuto negativo di estraneità, incompetenza o auto svalutazione, e sottolineando al contrario la peculiarità e l'importanza di ogni ruolo e mansione. Il Tutor diventa infatti il riferimento costante delle persone inserite, che tutela e indirizza il lavoro di ciascuno, sapendo cogliere e mettere in risalto le potenzialità e le caratteristiche specifiche di ogni utente.

Ogni progetto di inserimento lavorativo avviato dalla cooperativa è infatti finalizzato all'affinare o sviluppare competenze e attitudini professionali concrete, volte a rilanciarsi nel mercato del lavoro

Ha in dotazione le seguenti strutture e postazioni:

**2 Laboratori Intramurari (Milano, Opera):** 2 postazioni di saldo-carpenteria e 26 di Assemblaggio elettromeccanico;

**Sede legale:** Via Roma 40 - 20077 Melegnano (MI)

**Sede operativa:** Via Enrico Toti, 2 - 20068 Peschiera Borromeo (MI) - **Tel.** e **Fax** 02 48672439

**Sede amministrativa:** Via Castellini 82, 20077 Melegnano (MI) – **Tel.** 02 98127285; **Fax.** 02 9823 1945

**mail:** info@fuoriluoghi.it

C.F. e P.IVA 03505680961 C.C.I.A.A. 1680980 – Albo regionale: 1.441 "A" e 819 – "B"

**1 Ufficio Call Center e Data Entry (Melegnano); 1 CAF Periferico (Melegnano), per un totale di 11 operatori;**

## 5.4 Principali attività

			95-04	2005	2006	2007	2008	2009	2010	2011	2012	2013	2014	2015	2016	2017	2018	2019	
RAMO A - ESSERE ACCOGLIENZA	INCLUSIONE	Altea																	
		RST Comune di Milano																	
		Emergenza Sfratti																	
		Il G-Uscio																	
		Sportello Abitare																	
		Conciliazione tempo-lavoro																	
		Abitare un nuovo Satellite																	
		Tutoring																	
	PENALE	ART. Milano Opera																	
		ART Housing UEPE																	
		Comunità educativa Samaritanda																	
		La Traccia																	
		Mnas																	
		Loading																	
		Meta																	
	MIGRANTI	Servizi per l'integrazione																	
		Gestione CAS																	
		Progetto SPRAR																	
	MSNA	Accoglienza MSNA																	
Sipromi Vittime di Tratta																			
RAMO B - ESSERE LAVORO	LAB. INTRAMURARI	Saldocarpenteria metallica																	
		Lavorazione bolle farmaceutiche																	
		Assemblaggio elettromeccanico																	
	DOCS e CAF	Data entry																	
		Call Center (Outbound call)																	
		Digitalizzazione e indicizzazione doc.																	
		Editing																	
	OLIO DI GOMITO	CAF																	
		Manutenzione e facchinaggio																	
		Servizi di pulizie																	
		Servizi di autista e trasporti																	
	START UP	Servizi di uscierto e custodia																	
		Skilling																	
		Ciclofficina																	

## 5.5 Coinvolgimento dei lavoratori e dei beneficiari delle attività

Il personale impiegato nel Ramo A è suddiviso in maniera coerente con il numero di beneficiari intercettati e dell'intensità delle ore educative richieste dai progetti.

**Sede legale:** Via Roma 40 - 20077 Melegnano (MI)

**Sede operativa:** Via Enrico Toti, 2 - 20068 Peschiera Borromeo (MI) - **Tel.** e **Fax** 02 48672439

**Sede amministrativa:** Via Castellini 82, 20077 Melegnano (MI) - **Tel.** 02 98127285; **Fax.** 02 9823 1945

**mail:** info@fuoriluoghi.it

C.F. e P.IVA 03505680961 C.C.I.A.A. 1680980 - Albo regionale: 1.441 "A" e 819 - "B"

Il personale impiegato nel Ramo B è strettamente connesso al numero di commesse e al fatturato delle attività proposte all'esterno.

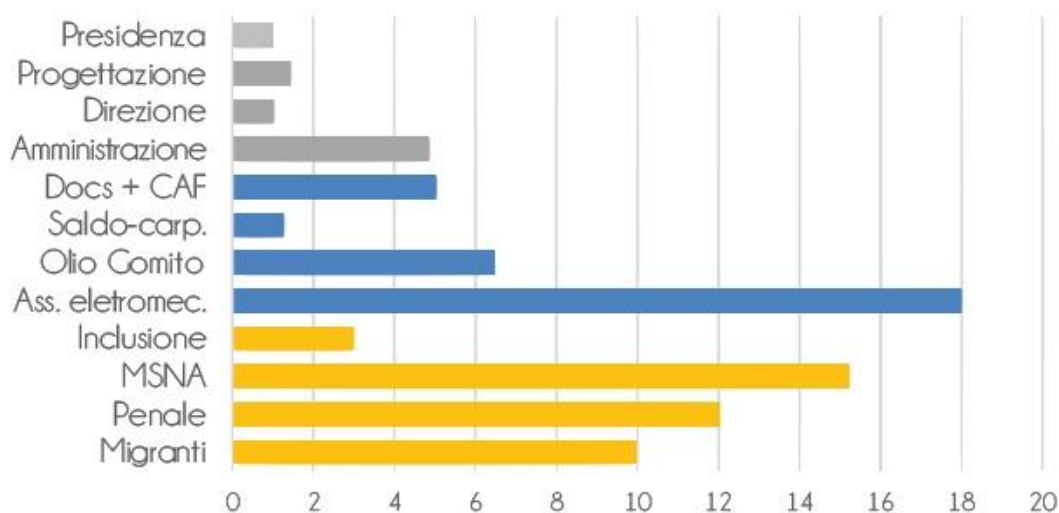

*PERSONALE IMPIEGATO*

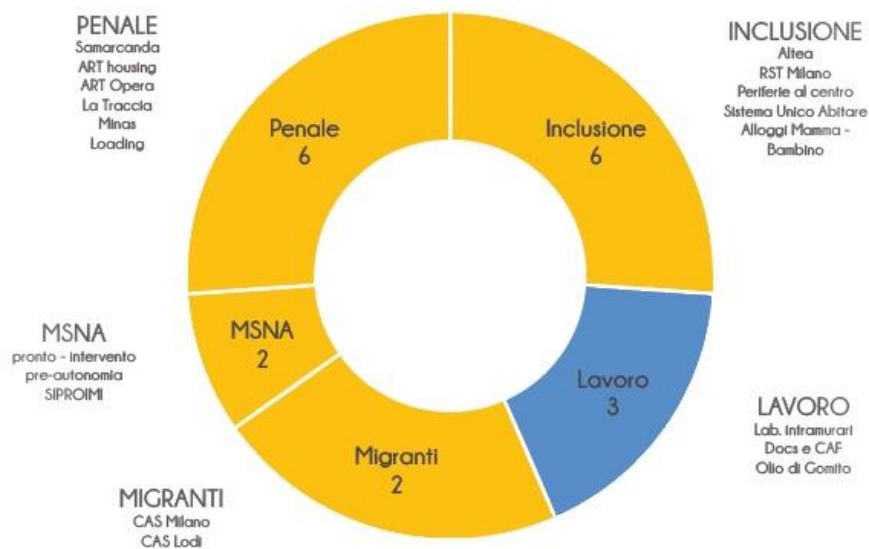

*NUMERO SERVIZI E PROGETTI ATTIVITA'*

**Sede legale:** Via Roma 40 - 20077 Melegnano (MI)

**Sede operativa:** Via Enrico Toti, 2 - 20068 Peschiera Borromeo (MI) - **Tel. e Fax** 02 48672439

**Sede amministrativa:** Via Castellini 82, 20077 Melegnano (MI) – **Tel.** 02 98127285; **Fax.** 02 9823 1945

**mail:** info@fuoriluoghi.it

C.F. e P.IVA 03505680961 C.C.I.A.A. 1680980 – Albo regionale: 1.441 “A” e 819 –“B”

## 5.6 Attività di Raccolta Fondi

Fuoriluoghi è iscritta nell'Elenco Permanente dei soggetti che hanno richiesto di accedere al **5x1000** dall'anno finanziario 2016. Nel 2019 la cooperativa ha ricevuto come contributo 5%1000, 2.778,11 euro.

Dal 2017 si è dotata della funzione "dona ora" che permette di ricevere donazioni tramite bonifico bancario, carta di credito o paypal.

## 6 SEZIONE D: Esame situazione finanziaria

---

Il valore della produzione complessivo nel 2019 ammonta a **2.931.702 €**, mostra una riduzione del 10% rispetto a quello dell'anno precedente ed è così suddiviso: Enti pubblici (75%), Privati (20%), Privato Sociale (5%).

Le spese complessive nel 2019 ammontano a 2.951.396 €, e sono così suddivise Personale (60%), Servizi (15%), Materie Prime (7%), Godimento beni di terzi (10%), Ammortamenti (4%), Altro (4%).

Il Valore della Produzione è di **2.931.702 €**,

Il patrimonio netto ammonta a **529.827 €**

Perdita: 66.718 €

IL Legale Rappresentante



**FUORI LUOGHI**  
Società Cooperativa Sociale Onlus  
Via Roma 40, 20077 Melegnano (Mi)  
**P.IVA/C.F. 03505680961**

**Sede legale:** Via Roma 40 - 20077 Melegnano (MI)

**Sede operativa:** Via Enrico Toti, 2 - 20068 Peschiera Borromeo (MI) - **Tel. e Fax** 02 48672439

**Sede amministrativa:** Via Castellini 82, 20077 Melegnano (MI) – **Tel.** 02 98127285; **Fax.** 02 9823 1945

**mail:** info@fuoriluoghi.it

C.F. e P.IVA 03505680961 C.C.I.A.A. 1680980 – Albo regionale: 1.441 "A" e 819 – "B"



**Sede legale:** Via Roma 40 - 20077 Melegnano (MI)

**Sede operativa:** Via Enrico Toti, 2 - 20068 Peschiera Borromeo (MI) - **Tel.** e **Fax** 02 48672439

**Sede amministrativa:** Via Castellini 82, 20077 Melegnano (MI) – **Tel.** 02 98127285; **Fax.** 02 9823 1945

**mail:** [info@fuoriluoghi.it](mailto:info@fuoriluoghi.it)

C.F. e P.IVA 03505680961 C.C.I.A.A. 1680980 – Albo regionale: 1.441 “A” e 819 – “B”